PIKETTDIENST
Tag und Nacht
Tel. 044 212 00 00

SGK

seit 1968

50 JAHRE

2018 / 2019

STEINER VORSORGE ZEITUNG

STEINER VORSORGE AG, Fraumünsterstrasse 19, 8001 Zürich, Telefon 044 200 71 20, www.steiner-vorsorge.ch

Die Steiner Vorsorge AG feiert ihr 50-jähriges Jubiläum

Daniel Manhart-Steiner
Geschäftsführer

Liebe Kundinnen und Kunden, liebe Interessentinnen und Interessenten

Das grosse Vertrauen, welches uns unsere Kunden seit 50 Jahren schenken, ehrt uns. Ein Vertrauen ganz besonderer Art. Ein Vertrauen, das wahrscheinlich das persönlichste Anliegen des Lebens betrifft, die Regelung «der letzten Dinge». Die hohe Anerkennung, die wir heute nach 50 Jahren in zweiter Generation bei Bevölkerung und Ämtern erfahren, ist uns immer wieder Verpflichtung, mit unserem einmaligen und umfassenden Angebot einer Sterbevorsorge nicht nur die Ersten, sondern auch eine der Besten zu sein. Wir haben stets unsere Kompetenzen weiterentwickelt und ausgebaut, um unseren Kunden höchsten Qualitätsstandard unter einem Dach anbieten zu können.

Als Hans Steiner das erste Zürcher Institut für Dienstleistungen im Todesfall gründete, stand die Begleitung von Trauerfamilien im Zentrum, um im Todesfall die Angehörigen in administrativen und organisatorischen Belangen zu entlasten. Dies ist noch heute eine unserer Kernaufgaben. Mit einem Pikettdienst stellen wir sicher, dass Angehörige, Ärzte, Polizei, Spitäler und Heime uns rund um die Uhr erreichen.

Die Bedürfnisse unserer Kunden haben sich seit 1968 jedoch verändert. Wir alle führen unser Leben heute selbstbestimmter und so erstaunt es nicht, dass viele über den Tod hinaus über das Was, Wie und Wo selber entscheiden möchten, wenn keine Angehörigen mehr da sind, oder – wie immer häufiger der Fall – diese nicht in der Nähe leben. Oder auch wenn man die Angehörigen nicht belasten möchte, ist ein neutraler, vertrauensvoller Partner Gold wert.

Wir von der Steiner Vorsorge AG unterstützen unsere Kunden, indem wir deren persönliche Bestattungswünsche zu Lebzeiten schriftlich festhalten. Wir beraten in Testamentsfragen, erstellen nach Kundenwunsch einen Testaments- oder Vorsorgeauftrags-Entwurf und bewahren die Originaldokumente sicher auf. Nach dem Tod setzen wir den im Testament festgehaltenen letzten Willen um und kümmern uns um die zahlreichen administrativen und organisatorischen Belange. Bei der Veräusserung der Wertsachen und Immobilien stellen wir unsere Kompetenz ebenfalls gerne zur Verfügung.

Das Vertrauen bei der Bevölkerung zu gewinnen, stand seit der Gründung der Steiner Vorsorge an erster Stelle. Um dieses wertvolle Vertrauen und die Wertschätzung für unsere Dienstleistungen weiterhin erfahren zu dürfen, bemühen wir uns mit viel Freude jeden Tag von neuem.

Ganz in diesem Sinne

Ihr Daniel Manhart-Steiner

Rückblick von Hans Steiner

Liebe Kundinnen und Kunden, liebe Interessentinnen und Interessenten

Im Sommer 1968 hat die Geschichte der H. Steiner & Co. AG, dem ersten Zürcher Institut für Dienstleistungen im Todesfall, begonnen.
Mein damaliger jugendlicher Drang zum Erfolg, ein unbeugsamer Durchhaltewillen und das Vertrauen massgebender Persönlichkeiten bestärkten mich in meinem Vorhaben, auch wenn die Zwinglistadt Zürich nicht immer auf meiner Seite war.

Die selbstgewählte Aufgabe, meine Dienste an Trauernden zu erfüllen, forderte viel Verständnis und Einfühlungsvermögen und die Bereitschaft, während 365 Tagen und rund um die Uhr zur Stelle zu sein.
In den ersten zehn Jahren noch im Alleingang mit tatkräftiger Hilfe meiner belastbaren Ehefrau, die mich von vielen administrativen Arbeiten entlastete und damit mithalf, finanziell zu überleben. Dies erlaubte es, jeden verdienten Franken sogleich in den Aufbau des Geschäftes zu investieren. Der Idee und Vision einer Sterbevorsorge zu Lebzeiten – welche zu jener Zeit noch völlig unbekannt war – zum Durchbruch zu verhelfen und nicht aufzugeben, war täglicher Ansporn.
Dem ersten arbeitsintensiven Jahrzehnt folgte eine Zeit der Weiterentwicklung, die es ermöglichte, fachkundige Mitarbeiter zu gewinnen. Es freut mich ganz besonders, in der Jubiläumszeitung unsere heutigen treuen Mitarbeiterinnen und Mitarbeiter vorzustellen. Meinem Schwiegersohn Daniel Manhart-Steiner als Mitinhaber und Geschäftsführer gebührt ein Riesenkompliment und Dankeschön für seinen unermüdlichen Einsatz, die seit Beginn grossen Ansprüche an unsere Qualität immer weiter zu entwickeln. Seinen hohen ethischen Anforderungen gemäss versteht er es auch als «Chef» eine vorbildliche Firmenkultur zu pflegen, welche vom ganzen Steiner-Team sehr geschätzt wird. Es ist heute das Verdienst aller, dass wir mit unserer Steiner-Vorsorge nicht nur die ersten waren, sondern uns in den vergangenen Jahrzehnten sehr viel Wissen und Erfahrung aneignen durften. Die uns erwiesene hohe Anerkennung der Bevölkerung und der städtischen Ämter ehrt und freut uns. Und so soll es bleiben!

Das anspruchsvolle, auf Sicherheit bedachte Zürcher Publikum hat uns damit den grössten Vertrauensbeweis erbracht. Dass es zwei Generationen lang gedauert hat, um dieses hohe Ziel zu erreichen, hat für mich auch sein Gutes. Denn, dass wir uns zuerst bewähren mussten, hat die heutige Qualität erst möglich gemacht. Wir mussten, um anerkannt zu werden, einfach besser sein. Dafür ist das Vertrauen unserer Vorsorge-Kunden etwas vom Schönsten, das ich im Leben – nicht nur im Berufsleben – erfahren darf.

Erlauben Sie mir einen Blick nach vorne. Was die nächste Zeit wohl alles mitbringen mag? Lassen wir uns von einem gesunden Optimismus leiten. Einem Optimismus, den wir auch all jenen Menschen wünschen, denen grosse Veränderungen bevorstehen.
Zur Hoffnung gehört aber unabdingbar die Initiative jedes Einzelnen. Erst dadurch ergibt sich eine Basis für eine mögliche Zukunft mit positiven Aussichten. Vergessen wir aber dabei nicht jene Mitmenschen, die nicht auf der Sonnenseite des Lebens stehen und trotz Optimismus und Eigeninitiative keinen Ausweg aus den belastenden Lebensumständen sehen. Vergessen wir nie die Solidarität mit den Schwächeren!

In diesem Sinne wünsche ich Ihnen eine gute Zeit.

Ihr Hans Steiner

Gratulationen

vom Direktor des Bevölkerungsamtes und vom Chef des Bestattungs- und Friedhofamtes der Stadt Zürich

Liebes Steiner-Vorsorge-Team

Herzliche Gratulation zum 50-jährigen, erfolgreichen Bestehen der Steiner Vorsorge AG.

Wir sind seit ehedem direkte Nachbarn. Sie logieren an der Fraumünsterstrasse 19, und wir – das Bestattungs- und Friedhofamt der Stadt Zürich – in der Nummer 17 des Stadthausquais: keinen Steinwurf von Ihrem Standort entfernt. Auch unsere Aufgabenstellungen liegen nicht weit auseinander. Beide sorgen wir uns um einfühlsame Beratungen bei Todesfällen. Beide suchen wir nach den besten Lösungen für die Bestattungsorganisation. Beide stellen wir den Menschen ins Zentrum und beide entlasten wir mit unserem Tun Angehörige und Hinterbliebene in heiklen und schwierigen Lebensmomenten. Sie tun das mit grossem Erfolg als private Unternehmung und wir als Service-Public-Dienstleister.
Wie es sich für gute Nachbarn ziemt, gehen wir mit gegenseitigem Respekt aufeinander zu und helfen und unterstützen einander. Was im «normalen» Nachbarschaftsleben doch eher ungewöhnlich ist, gilt für unsere 5 Jahrzehnte dauernde nachbarliche Beziehung: es gab nie eine ernsthafte Auseinandersetzung, keinen Streit; vermutlich auch, weil wir nie den Waschküchenschlüssel teilen mussten. Respekt, Hilfsbereitschaft, Zusammenarbeit haben uns ein halbes Jahrhundert begleitet und unsere Nachbarschaft geprägt. Das ist nicht selbstverständlich und dafür sagen wir herzlich DANKE!

Liebes Steiner-Vorsorge-Team, wir wünschen Ihnen zum Jubiläum weiterhin guten Geschäftserfolg für die kommenden 50 Jahre und uns beiden natürlich weiterhin beste Nachbarschaft.

Sergio Gut
Direktor
Bevölkerungsamt

Rolf Steinmann
Chef Bestattungs- und Friedhofamt

STEINER VORSORGE AG
Bestattungs- und Erbschaftstreuhand

Fraumünsterstrasse 19
8001 Zürich
Tel. 044 200 71 20
Fax 044 212 70 81
info@steiner-vorsorge.ch
www.steiner-vorsorge.ch

Verwaltungsrat der Steiner Vorsorge AG

Hans Steiner
Gründer und Präsident des VR

Daniel Manhart
Delegierter des VR

Dr. Juri Steiner
Dr. phil. I, Mitglied des VR

Patrick Brechbühl
Mitglied des VR

Geschäftsleitung

Daniel Manhart
Geschäftsführer

Geschäftsführung
Koordinationsaufgaben
Erbrechtliche Beratungen
Vorsorgeberatung
Nachlasstreuhand
Schatzungen
Immobilienverkauf

Emanuel Steinegger
Geschäftsführer-Stellvertreter

Erbrechtliche Beratungen
Vorsorgeberatung
Bestattungsorganisation
Nachlasstreuhand
Schatzungen
Immobilienverkauf

Karin Messmer, lic. iur.
Mitglied der Geschäftsleitung

Koordinationsaufgaben
Erbrechtliche Beratungen
Vorsorgeberatung
Nachlasstreuhand
Stiftungsgründungen

Mitarbeitende

Cornelia Schwyter
Sachbearbeiterin

Nachlasstreuhand
Bestattungsorganisation
Administrative Betreuungen
Steuererklärungen

Nicole Selig
Sachbearbeiterin

Nachlasstreuhand
Administrative Betreuungen
Steuererklärungen

Bea Haag
Sachbearbeiterin

Administration
Administrative Betreuungen

Werner Müller
Vorsorgeberater

Vorsorgeberatung
Testamentsberatung

Praktikanten

Flavio Galliker
Bachelor of Law / Student
Rechtswissenschaften

Jill Manhart
Studentin
Wirtschaftswissenschaften

Gina Manhart
Studentin
Sprachwissenschaften

Jubiläumsreise nach Montreux

Nicole Selig

Das 50-jährige Firmenjubiläum feierte das Steiner-Vorsorge-Team im Sommer mit einem wunderbaren Wochenende in der Westschweiz. Das Traumwetter trug zu einer Superstimmung bei.

Bereits die Hinfahrt mit dem schmalspurigen Panoramazug der MOB von Zweisimmen nach Montreux war ein ganz besonderes Erlebnis. Wir durchquerten das Berner Oberland in Richtung deutsch-französischer Sprachgrenze und bewunderten die vorbeiziehende Landschaft – ein richtiges Bijou! Die Strecke der MOB geniesst einen entsprechenden Bekanntheitsgrad weit über Europa hinaus. Wir genossen das vorübergleitende Panorama wie die Schleife der Bahnlinie in und um Gstaad, die Berge des Pays-d'Enhaut, die rauere Natur hinauf zum Jaman-Tunnel, die terrassenförmigen Weinberge des Lavaux bei der Talfahrt und den mit jeder Kurve näher rückenden Genfersee.

Nach den vielen Panoramablicken auf Schienen und einer anschliessenden Fahrt mit der steilen Standseilbahn folgte als weiterer Höhepunkt ein ausgezeichnetes Nachtessen. Wir genossen es bei angenehmer Temperatur auf einer Terrasse in Glion, oberhalb von Montreux, mit bester Aussicht auf den Genfersee.

Am zweiten Tag hatten wir noch Höheres im Sinn: Einen Ausflug auf den Rochers-de-Naye. Der Hausberg von Montreux überragt den Meeresspiegel um über 2'000 Meter. Schon die malerische Fahrt mit der Zahnradbahn Montreux-Glion-Rochers-de-Naye war beeindruckend. Auf dem Gipfel erwarteten uns Alphornbläser vor einem grandiosen Panorama. Ob die wohl alle das Jubiläum unserer Firma mitfeiern wollten? Nachdem wir die Murmeltiere und den Alpengarten bewundert hatten, brachen wir zu einer Wanderung auf. Diese zehrte so an unseren Kräften, dass wir uns auf der Terrasse eines Bergrestaurants stärken mussten. Den Abend liessen wir bei einem gemeinsamen Nachtessen in Montreux ausklingen.

Am nächsten Morgen fuhren wir mit schönen Erinnerungen, die wir nicht so schnell vergessen werden, nach Zürich zurück. Dieses Wochenende hat unser Team noch stärker zusammengeschweisst, und davon können wohl auch unsere Kunden profitieren.

Gemeinsam im Alter

Stiftung für Betagtenhilfe

Wir nehmen uns Zeit für ältere Menschen
Gemeinsam im Alter – die Stiftung für Betagtenhilfe Zürich setzt sich für eine bessere soziale Integration älterer Menschen ein. Wir verfügen über die nötige Erfahrung und Sensibilität, um auf die Wünsche und Bedürfnisse betagter Menschen einzugehen.
Hans Steiner ist Mitgründer und Stifter der 1981 gegründeten Stiftung.

Gemeinsam gegen einsam
Gerade in Städten wie Zürich steigt das Risiko kontinuierlich, im Alter zu vereinsamen. Zahlreiche ältere Menschen leben entfernt von ihren Angehörigen, haben Freunde und Bekannte verloren. Dank professioneller Dienste sind die pflegerische Versorgung und die Haushaltunterstützung grösstenteils gewährleistet. Aber menschliche Zuwendung lässt sich nicht durch Dienstleistungen ersetzen. Deshalb setzen wir uns dafür ein, ältere Menschen vor der Isolation zu bewahren. Es freut uns, zu sehen, wie die Besuchspartnerschaften Zuversicht und Freude aufblühen lassen.

Das Gespräch, unsere wichtigste Aufgabe
Rund 50 Freiwillige begleiten zusammen mit der Stiftungsleitung über 100 ältere Menschen. Während der Besuche verbringen die Freiwilligen gut die Hälfte ihrer Zeit mit aktivem Zuhören. Sie stehen Senioren

beratend und einfühlsam zur Seite und unterstützen sie in ihrer Lebensgestaltung.

Wir vermitteln Begegnungen
Suchen Sie nach Unterstützung bei der Betreuung eines älteren Menschen? Möchten Sie sich in der Altersarbeit engagieren? Gemeinsam finden wir Antworten und Lösungen. Wir bieten allen Ratsuchenden Gehör – unabhängig, vertraulich und kostenlos.
Telefon 044 284 20 40

Gemeinsam im Alter
Stiftung für Betagtenhilfe

Rüdigerstrasse 17, 8045 Zürich
Telefon 044 284 20 40, info@betagtenhilfe-zuerich.ch
www.betagtenhilfe-zuerich.ch

Marie-Madeleine Perler
Geschäftsleiterin seit 1993

«Mir sind gegenseitiges Vertrauen, Transparenz, wertschätzende Haltung und Humor sehr wichtig»

Gabriela Manhart-Steiner
Mitglied der Geschäftsleitung seit 2008

«Seit jeher berühren und faszinieren mich Menschen und ihre Geschichten»

Vojislav Todosijevic
Assistent der Geschäftsleitung seit 2017

«Dies ist nicht mein Beruf, dies ist meine Berufung!»

Das schreiben unsere Kunden

Alle Empfehlungen und Dankesschreiben können bei uns an der Fraumünsterstrasse 19, 8001 Zürich, im Original eingesehen werden.

Daniel Manhart-Steiner

Nachlassbearbeitung / Willensvollstreckung

«Für die sorgfältige, transparente und professionelle Abwicklung der Angelegenheit bedanken wir uns bei Ihnen ganz herzlich.»

«Ihre wertvolle Dienstleitung hat mir viel Ärger und schlaflose Nächte erspart, vielen herzlichen Dank für alles!»

«Mit besten Dank für all Ihre Bemühungen. Ihre Arbeit führen Sie wirklich grossartig aus. Eine wirklich kompetente Firma.»

Vorsorgeberatung

«Ich fühle mich sicher und bin sehr dankbar, diesen Vorsorgevertrag abgeschlossen zu haben.»

«Für Ihre professionelle Vorsorge und Testamentsberatung danke ich Ihrem Vorsorgeberater ganz besonders. Die grosse Hilfe bei der Zusammenstellung und Ausarbeitung der Sterbevorsorge von ‹Anfang bis zum Schluss› sei herzlicher Dank.»

Trauerfall / Bestattungsorganisation

«Vielen Dank für die professionelle Abwicklung des Todesfalles meiner Schwester. Sie haben mir und meinen Angehörigen durch die diskrete und zuvorkommende Art sehr geholfen. Ich kann Ihr Unternehmen nur weiterempfehlen.»

«Nochmals herzlichen Dank für alles. Es war alles perfekt organisiert. Es war eine grosse Hilfe in so einem schweren Moment.»

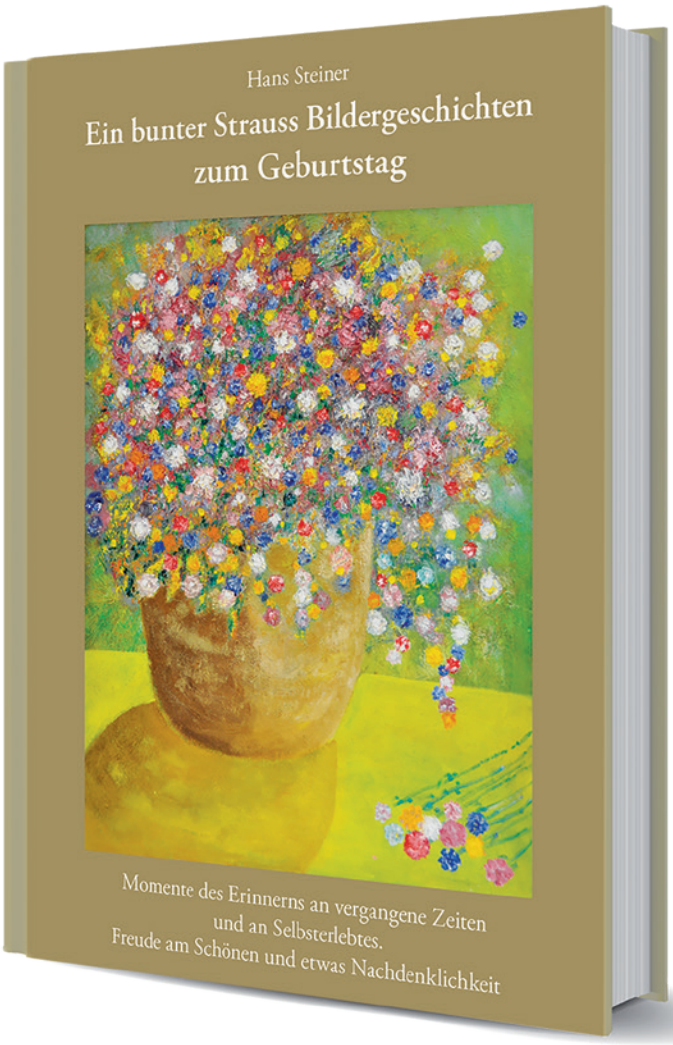

Unser Jubiläumsgeschenk

Mit unserem Jubiläumsbuch durften wir unseren Kunden eine grosse Freude bereiten. Ihre zahlreichen Reaktionen und Dankeskarten haben uns überwältigt.

Das Buch zeigt eine Auswahl von Bildergeschichten, die Hans Steiner in den letzten Jahrzehnten geschaffen hat. Geschichten, die an vergangene Zeiten erinnern und solche, die zum Nachdenken anregen, wechseln sich ab und ermöglichen, den Alltag für einige Momente zu vergessen.
Wir wünschen Ihnen eine kurzweilige Lektüre!